Alba Chiara

Vasco rossi

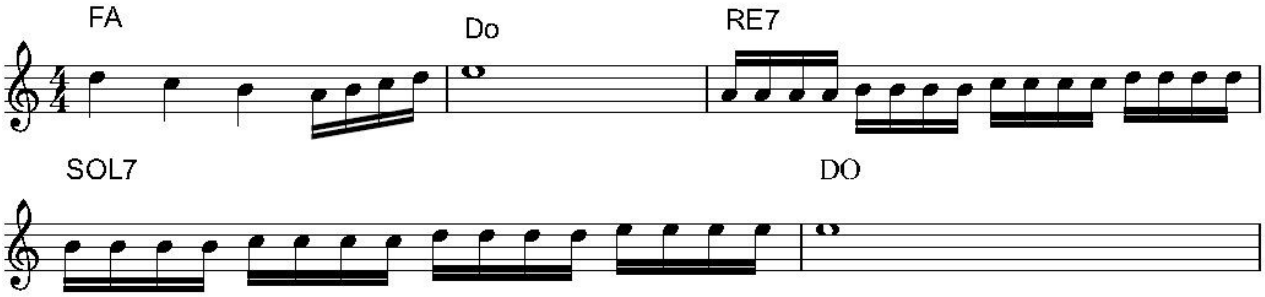

Do Sol
Respiri piano per non far rumore
Lam Do
ti addormenti di sera e ti risvegli col sole
Fa Do Re Sol7
sei chiara come un' alba, sei fresca come l'aria

Do Sol
Diventi rossa se qualcuno ti guarda
Lam Do
sei fantastica quando sei assorta
Fa Do Re Sol7
nei tuoi problemi, nei tuoi pensieri

Do Sol Lam
Ti vesti svogliatamente, non metti mai niente
Do
che possa attirare attenzione
Fa Do Re Sol7
un particolare, solo per farti guardare

Solo

Do Sol Lam
E con la faccia pulita cammini per strada,
Do Fa
mangiando una mela, coi libri di scuola,
Do
ti piace studiare
Re Sol7
non te ne devi vergognare !
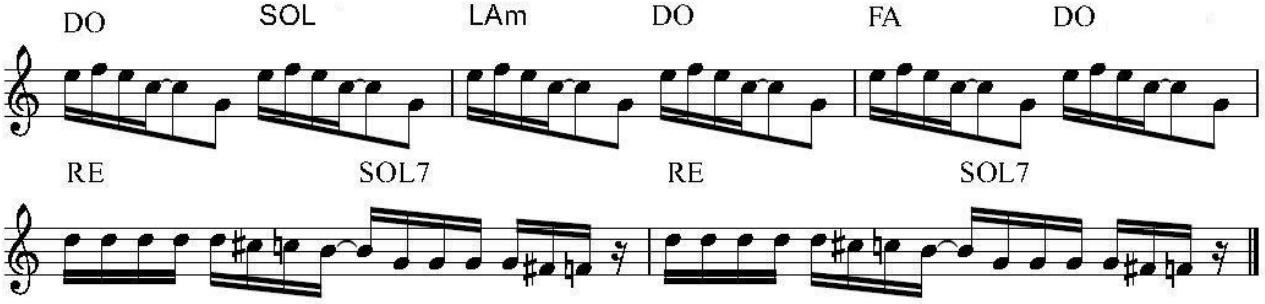
Do Sol
E qualche volta fai pensieri strani
Lam Do
con una mano, una mano ti sfiori
Fa Do
Tu sola dentro la stanza
Re Sol7
e tutto il mondo fuori !!!